Гумбетова Румина Асланхановна

Группа «Капельки»

Консультация для родителей

«Воспитание грамотного пешехода»

Уважаемые родители!

Помните, что ВЫ являетесь для детей образцом поведения на улицах и дорогах. Никакое обучение не будет эффективным, если самые близкие люди, которые пользуются у ребенка особым авторитетом, не соблюдают правила дорожного движения.

Нарушение родителями правил проводит к тому, что дети, подражая ВАМ, вырабатывают манеру опасного для жизни и здоровья поведения на дороге.

Родители прежде всего отвечают за безопасность своих детей и самое простое, что ВЫ можете сделать - это быть хорошим примером для подражания.

БЕРЕГИТЕ СЕБЯ И РЕБЕНКА

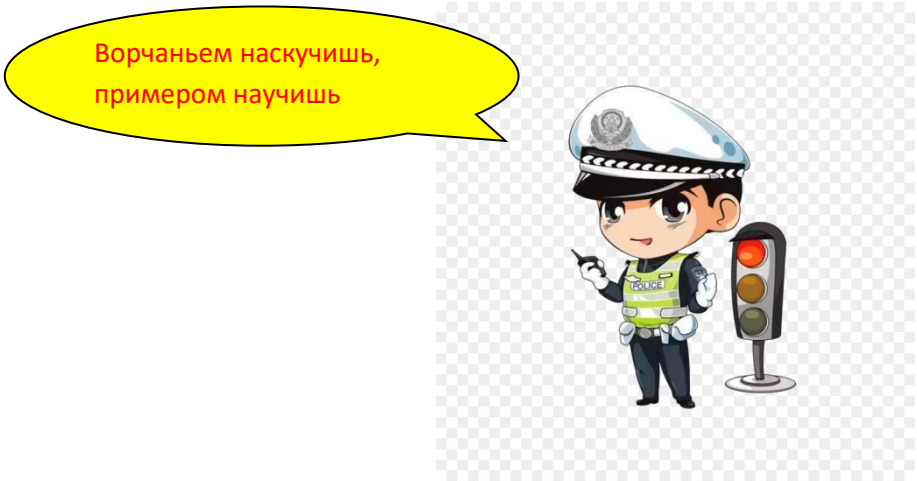

Рекомендации по обучению детей правилам безопасного поведения на улице и дороге:

- Не обращайтесь к ребенку так называемым «детским» языком: машинка, дорожка… Общение должно быть партнерским, предлагающим беседу равноправных людей.

- Используйте прогулку для закрепления и объяснения правил работы светофора, показывайте дорожные знаки и дорожную разметку.

- Выходя на проезжую часть, прекращайте посторонние разговоры с ребенком; он должен привыкнуть, что при переходе не надо отвлекаться, а надо сосредоточить все внимание на дорожной обстановке.

- Обучайте ориентироваться и оценивать дорожную ситуацию.

- Чаще обращайтесь к ребенку с вопросами по дорожной обстановке.

-Комментируйте свои действия, чтобы ребенок запомнил для чего это нужно.

- Не будьте агрессивны по отношению к другим участникам движения, вместо этого объясните в чем их ошибка.

- Читайте ребенку детские книги, стихи, загадки на тему безопасного движения.

- Современные дети любят смотреть фильмы и играть на компьютере. В фильмотеках города можно найти обучающие фильмы, а на прилавках магазина - компьютерную игру для дошкольников по правилам дорожного движения.
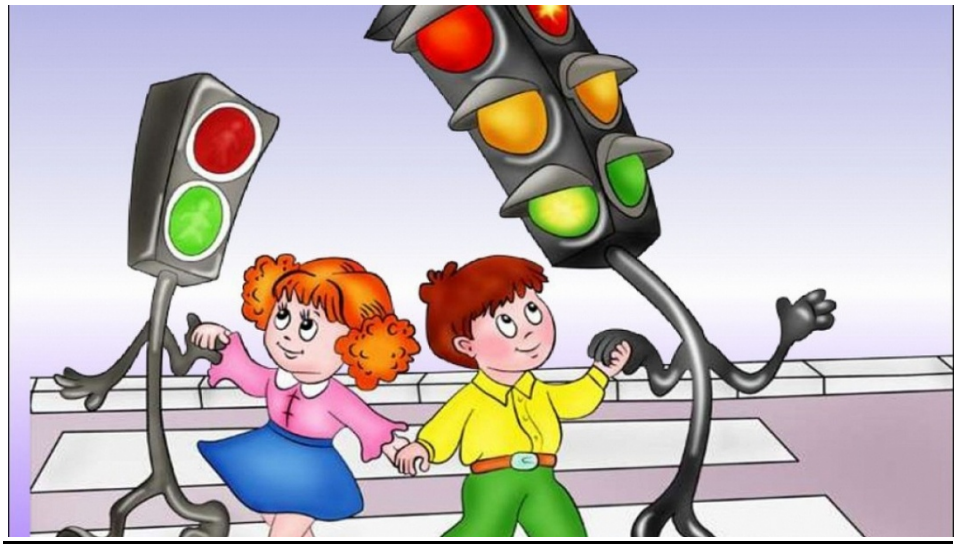
И самое главное правило для ребенка на дороге – без взрослых на дорогу выходить *НЕЛЬЗЯ*!